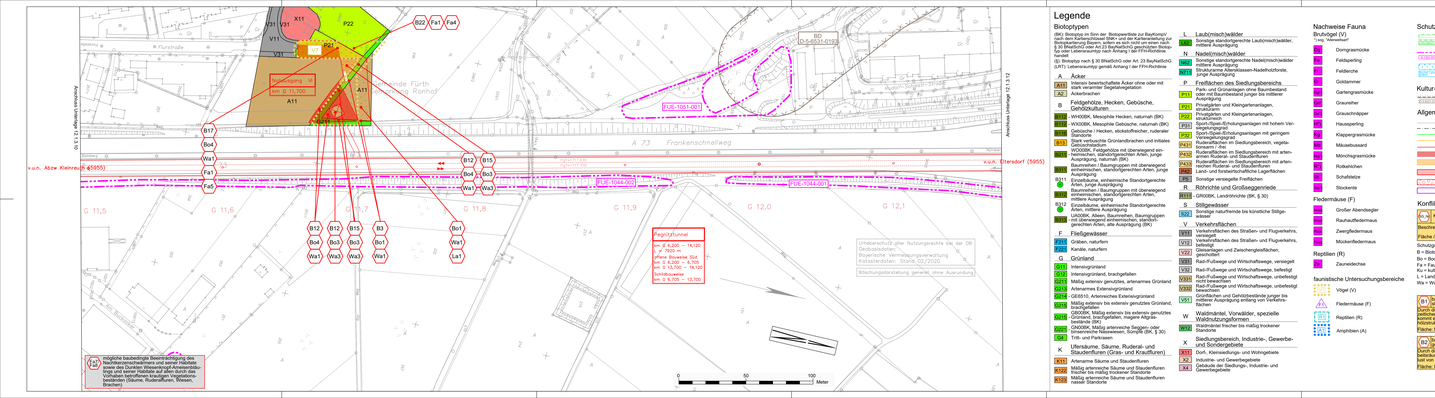
Legende
Biotoptypen
(BK): Biotopcq im Sinn der Biotopwertliste zur Baykompv und dem Kartierschlüssel BNK-I und der Anleitung zur Biotopkartierung Bayern; sofern es sich nicht um einen nach § 30 BNatSchG i.V.m. Art. 23 BayNatSchG geschützten Biotop handelt, ist der Code mit vorangestelltem „x" versehen.
(E): Biotoptyp nach § 30 BNatSchG der Art. 23 BayNatSchG
(LRT): Lebensraumtyp gemäß Anhang I der FFH-Richtlinie
A Äcker
A111 Intensiv bewirtschaftetes Äcker ohne oder mit stark verarmter Segetalvegetation
A112 Ackerbrachen
B Feldgehölze, Hecken, Gebüsche, Gehölzbestände
B111 WX000K, Mesophile Hecken, naturnah (BK)
B112 WX000K, Mesophile Gebüsche, naturnahe (BK)
B116 Gebüsche / Hecken, stickstoffreicher, ruderaler Standort
B117 Stark verbuschte Grünlandbrachen und initiale Gebüschstadien
B119 WX000K, Feldgehölze mit überwiegend einheimischen, standortgerechten Arten, junge Ausprägung (BK)
B120 Baumreihen / Baumgruppen mit überwiegend einheimischen, standortgerechten Arten, junge Ausprägung (BK)
B121 Einzelbäume, einheimische Standortgerechte Arten, junge Ausprägung
B122 WX000K, Alleen, überwiegend mit überwiegend einheimischen, standortgerechten Arten, mittlere Ausprägung (BK)
B123 Einzelbäume, einheimische Standortgerechte Arten, mittlere Ausprägung
B124 WX000K, Alleen, überwiegend, Baumgruppen mit überwiegend einheimischen, standortgerechten Arten, alte Ausprägung (BK)
F Fließgewässer
F213 Gräben, naturfern
F214 Kanäle, naturfern
G Grünland
G211 Intensivgrünland
G212 Intensivgrünland, brachgefallen
G213 Mäßig extensiv genutztes, artenarmes Grünland
G214 Artenarmes Extensivgrünland
G215 GE6510, Artenreiches Extensivgrünland
G216 Mäßig extensiv bis extensiv genutztes Grünland, feuchtegeprägt
G217 Mäßig extensiv bis extensiv genutztes Grünland, brachgefallen, magere Ausprägung, trockengeprägt
G218 GN000K, Mäßig artenreiche Sagen- oder Simsenwiese Nässestreifen, Schilfgürtel (BK, § 30)
G219 Tritt- und Parkrasen
K Uferkäume, Säume, Ruderal- und Staudenfluren (Gras- und Kraut)
K11 Artenarme Säume und Uferfluren
K12 Mäßig artenreiche Säume und Staudenfluren
K13 Mäßig artenreiche Säume und Staudenfluren mäßig standortfeucht
K14 Mäßig artenreiche Säume und Staudenfluren mäßig standortfeucht (Wesen, Brachen)
Pagrid/Tyfonet
von Ø 6,200 - 14,120
Ø 10,000 m
offene Bayerische Süd
bis Ø 6,200 - 8,700
von Ø 13,700 - 14,120
Ø 13,700 m
von Ø 6,700 - 13,700
Böschungsneigung gemäß ohne Auramung.
mögliche baubedingte Beeinträchtigung des Nachtigrasschwalbens und seiner Habitate sowie des Dunklen Wiesenknopf-Ameisenbläulings und seiner Habitate (Wesen, Brachen) Vorkommen betroffenen kartierten Vegetationsbestanden (Säume, Ruderalfluren, Wesen, Brachen)
Lärmschutzwand
Bestandsstraßenlärmschutzwand
Bestandsstraßenlärmschutzwand
Bestandsstraßenl