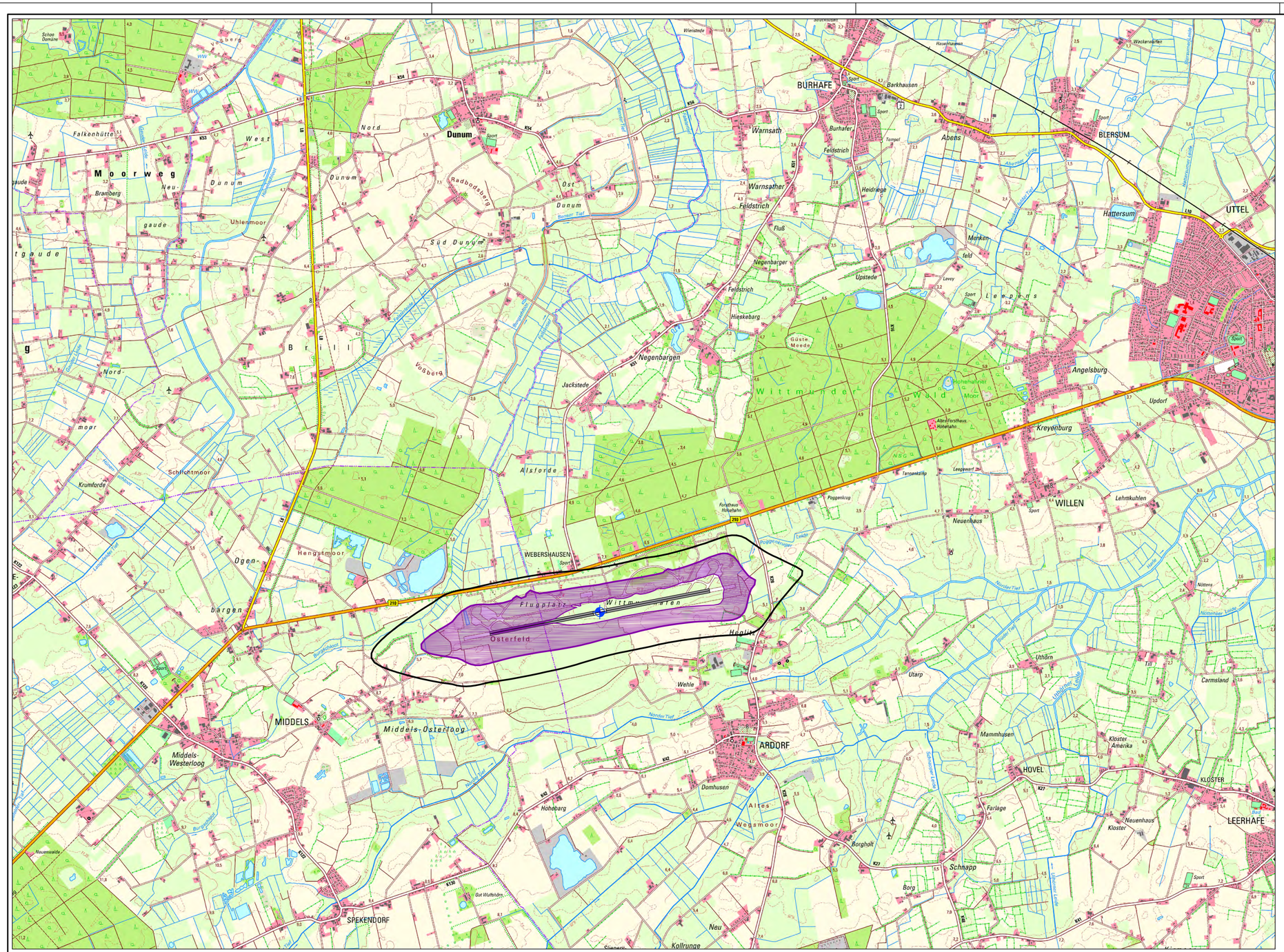

Quelle: Auszug aus den Geobasisdaten der Niedersächsischen Vermessungs- und Katasterverwaltung

© 2017 LGLN

Legende:

- Fluglärmkontur $L_{Aeq\ Nacht}$ = 55 dB(A) Prognoseszenario 2030
- Fluglärmkontur $L_{Aeq\ Nacht}$ = 55 dB(A) Lärmschutzbereich 2020
- Fluglärmkontur $L_{Aeq\ Nacht}$ = 50 dB(A) Prognoseszenario 2030
- Vergrößerung der Fluglärmkontur $L_{Aeq\ Nacht}$ = 55 dB(A) Prognoseszenario 2030 gegenüber der Fluglärmkontur Nacht-Schutzzone Lärmschutzbereich 2020

Luftverkehrsrechtliche Änderungsgenehmigung

Index	Bemerkung / Änderung	Datum	gez.

Änderungen

Staatliches Baumanagement Ems-Weser
Peterstraße 24
26382 Wilhelmshaven

Planung:
AVIA Consult GmbH
Ingenieurbüro für Flugplatzplanung und Fluglärmberatung
Bahnhofstraße 15 — 15344 Strausberg
Tel. +49 3341 422211 — Fax: +49 3341 422212
info@avia-consult.de — www.avia-consult.de

201 001 430 3

Militärflugplatz Wittmundhafen

204 018 7600

Ausbau- und Nutzungskonzept

Schalltechnisches Fluglärmgutachten
Vergleich Fluglärmkonturen Nacht Prognoseszenario 2030
mit Lärmschutzbereich 2020

Datum:	30.01.2018			gez.:	Künzel
Plan-Nr.:	11	Maßstab:	1 : 25 000		
Plan-Index:	00	Blattgröße:	765 x 420	gepr.:	Bartel

Datei-Code: ETNT_FLGA2017_pl11.dwg