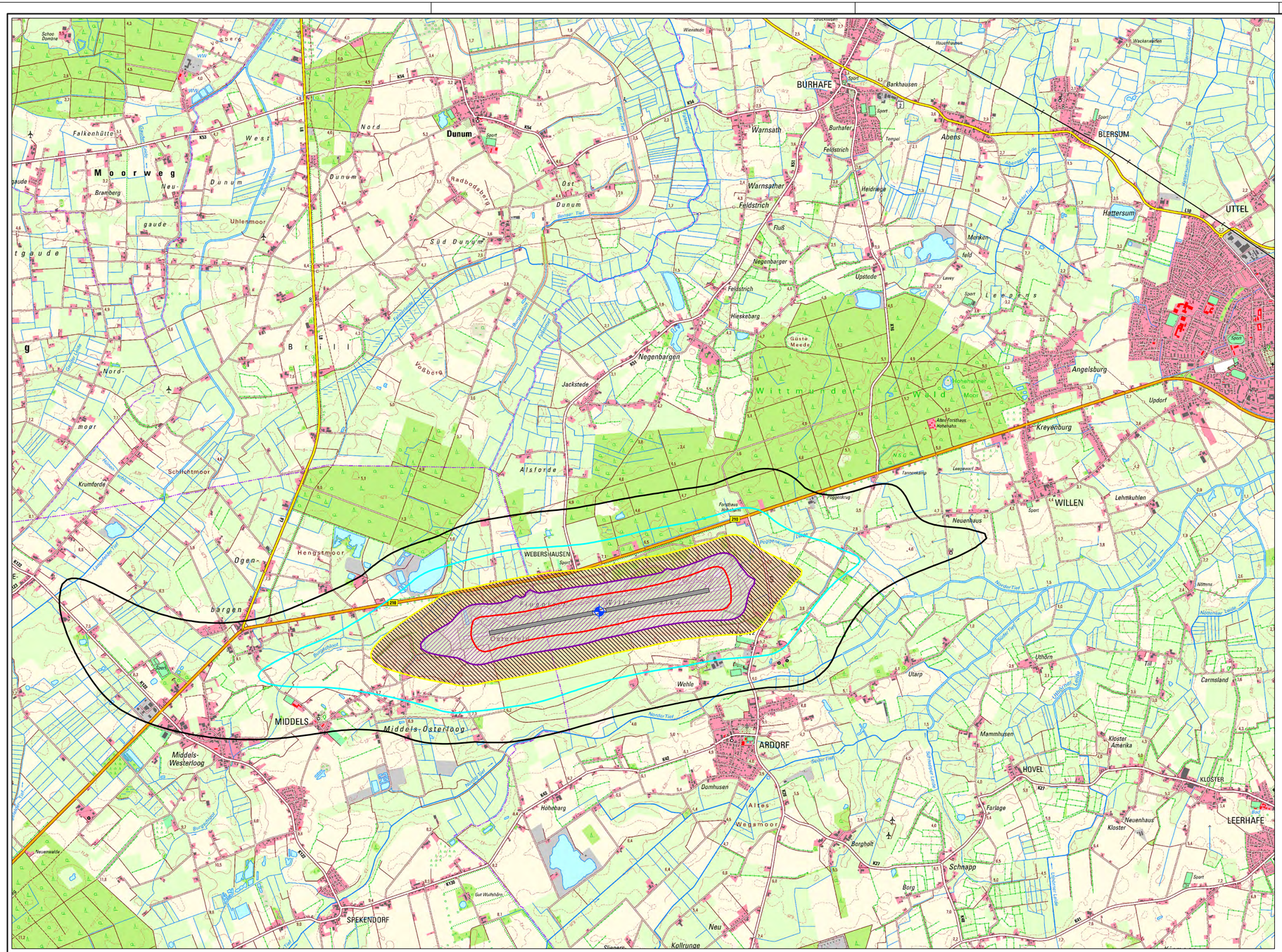

Quelle: Auszug aus den Geobasisdaten der Niedersächsischen Vermessungs- und Katasterverwaltung

© 2017 LGLN

Legende:

- Fluglärmkontur - $L_{Aeq\ Nacht}$ = 60 dB(A)
- Fluglärmkontur - $L_{Aeq\ Nacht}$ = 55 dB(A)
- Fluglärmkontur - $L_{Aeq\ Nacht}$ = 50 dB(A)
- Fluglärmkontur - $L_{Aeq\ Nacht}$ = 45 dB(A)
- Fluglärmkontur - $L_{Aeq\ Nacht}$ = 40 dB(A)
- Fläche $L_{Aeq\ Nacht}$ > 55 dB(A)
- Fläche $L_{Aeq\ Nacht}$ > 50 dB(A)

Luftverkehrsrechtliche Änderungsgenehmigung

Index	Bemerkung / Änderung	Datum	gez.

Änderungen

Staatliches Baumanagement Ems-Weser
Peterstraße 24
26382 Wilhelmshaven

Planung:

AVIA Consult GmbH
Ingenieurbüro für Flugplatzplanung und Fluglärmberatung
Bahnhofstraße 15 15344 Strausberg
Tel. +49 3341 422211 Fax: +49 3341 422212
info@avia-consult.de www.avia-consult.de

201 001 430 3

Militärflugplatz Wittmundhafen

204 018 7600

Ausbau- und Nutzungskonzept

Schalltechnisches Fluglärmgutachten
Fluglärmkonturen Nacht Prognoseszenario 2030

Datum:	04.01.2018		gez.: Künzel
Plan-Nr.:	07	Maßstab: 1 : 25 000	
Plan-Index:	00	Blattgröße: 765 x 420	gepr.: Bartel

Datei-Code: ETNT_FLGA2017_pl07.dwg