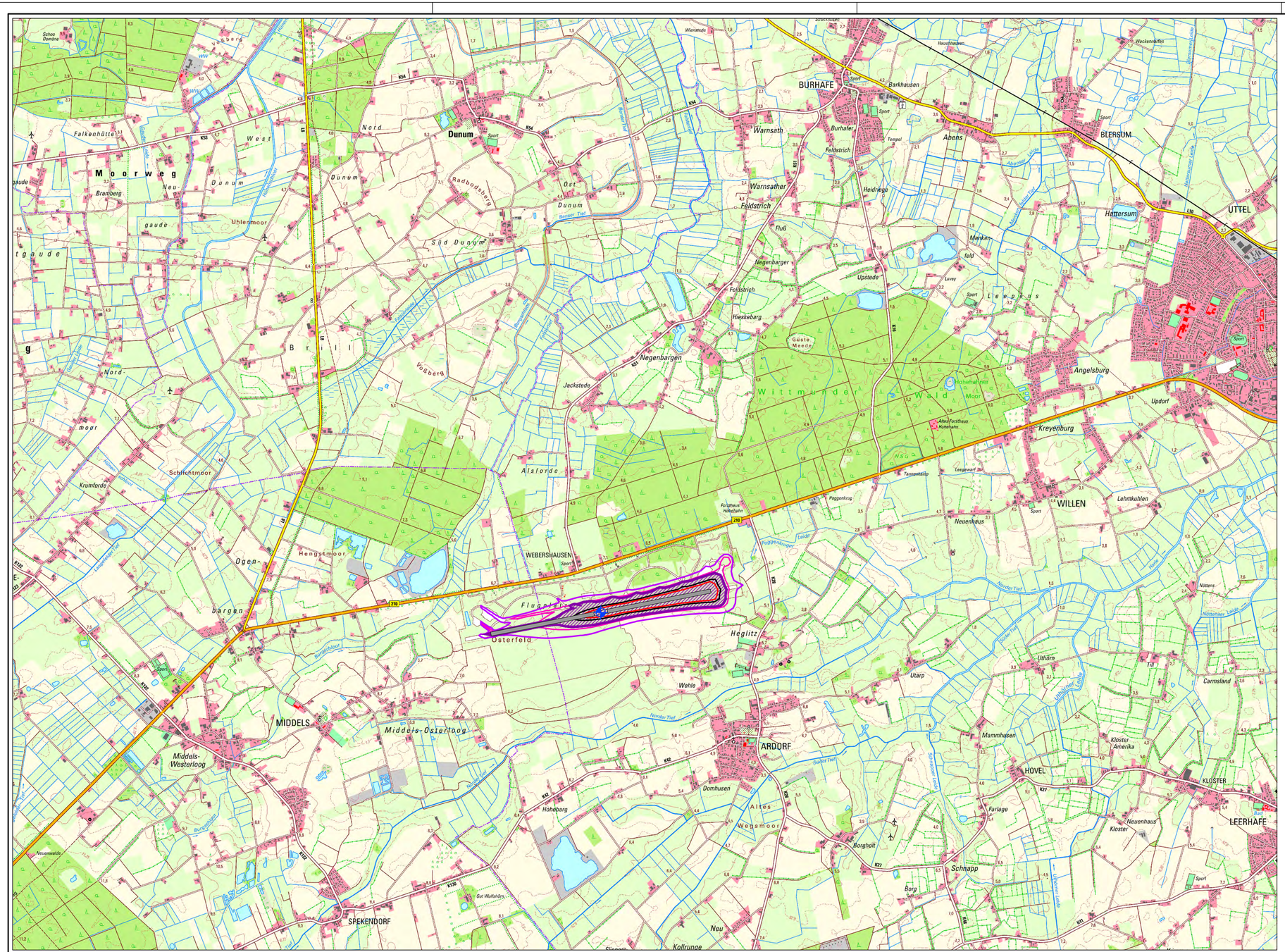

Quelle: Auszug aus den Geobasisdaten der Niedersächsischen Vermessungs- und Katasterverwaltung

© 2017 LGLN

Legende:

- Begrenzungskurve Nacht-Schutzzone $L_{Aeq\ Nacht}$ = 55 dB(A)
- Nacht-Schutzzone $L_{Aeq\ Nacht}$ ≥ 55 dB(A)
- Fluglärmkontur - $L_{Aeq\ Nacht}$ = 60 dB(A)
- Fluglärmkontur - $L_{Aeq\ Nacht}$ = 58 dB(A)
- Fluglärmkontur - $L_{Aeq\ Nacht}$ = 53 dB(A)
- Fluglärmkontur - $L_{Aeq\ Nacht}$ = 50 dB(A)

Luftverkehrsrechtliche Änderungsgenehmigung

Index	Bemerkung / Änderung	Datum	gez.

Änderungen

Staatliches Baumanagement Ems-Weser
Peterstraße 24
26382 Wilhelmshaven

Planung:
AVIA Consult GmbH
Ingenieurbüro für Flugplatzplanung und Fluglärmberatung
Bahnhofstraße 15 — 15344 Strausberg
Tel. +49 3341 422211 — Fax: +49 3341 422212
info@avia-consult.de — www.avia-consult.de

201 001 430 3

Militärflugplatz Wittmundhafen

204 018 7600

Ausbau- und Nutzungskonzept

Schalltechnisches Fluglärmgutachten
Fluglärmkonturen Nacht Lärmschutzbereich 2020

Datum:	04.01.2018		gez.: Truong
Plan-Nr.:	05	Maßstab: 1 : 25 000	
Plan-Index:	00	Blattgröße: 765 x 420	gepr.: Bartel

Datei-Code: ETNT_FLGA2017_pl05.dwg